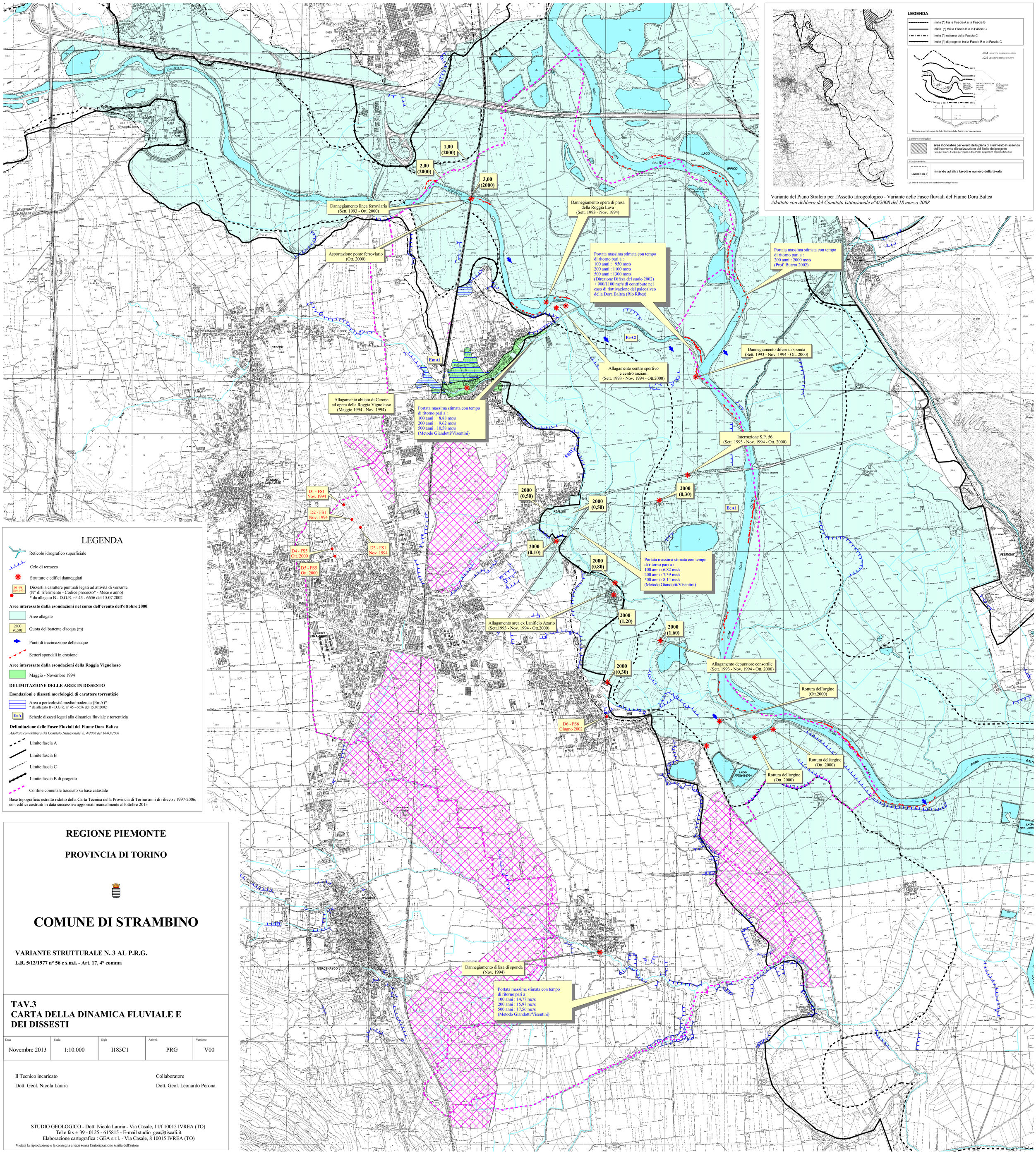

Variante del Piano Stralcio per l'Assetto Idrogeologico - Variante delle Fasce fluviali del Fiume Dora Baltea
Adottato con delibera del Comitato Istituzionale n°4/2008 del 18 marzo 2008

LEGENDA

- Reticolo idrografico superficiale
- Orlo di terrazzo
- Strutture e edifici danneggiati
- D1 - FS1 Nov. 1994 — Dissesti a carattere puntuali legati ad attività di versante (N° di riferimento - Codice processo* - Mese e anno) * da allegato B - D.G.R. n° 45 - 6656 del 15.07.2002

Aree interessate dalla esondazioni nel corso dell'evento dell'ottobre 2000

- Aree allagate
- 2000 (0,50) — Quota del battente d'acqua (m)
- Punti di tracimazione delle acque
- Settori spondali in erosione

Aree interessate dalla esondazioni della Roggia Vignolasso

- Maggio - Novembre 1994

DELIMITAZIONE DELLE AREE IN DISSESTO

Esondazioni e dissesti morfologici di carattere torrentizio

- Area a pericolosità media/moderata (EmA)* * da allegato B - D.G.R. n° 45 - 6656 del 15.07.2002
- EeA — Schede dissesti legati alla dinamica fluviale e torrentizia

Delimitazione delle Fasce Fluviali del Fiume Dora Baltea
Adottato con delibera del Comitato Istituzionale n. 4/2008 del 18/03/2008

- Limite fascia A
- Limite fascia B
- Limite fascia C
- Limite fascia B di progetto
- Confine comunale tracciato su base catastale

Base topografica: estratto ridotto della Carta Tecnica della Provincia di Torino anni di rilievo : 1997-2006; con edifici costruiti in data successiva aggiornati manualmente all'ottobre 2013

REGIONE PIEMONTE

PROVINCIA DI TORINO

COMUNE DI STRAMBINO

VARIANTE STRUTTURALE N. 3 AL P.R.G.

L.R. 5/12/1977 n° 56 e s.m.i. - Art. 17, 4° comma

TAV.3
CARTA DELLA DINAMICA FLUVIALE E DEI DISSESTI

Data	Scala	Sigla	Attività	Versione
Novembre 2013	1:10.000	I185C1	PRG	V00

Il Tecnico incaricato
Dott. Geol. Nicola Lauria

Collaboratore
Dott. Geol. Leonardo Perona

STUDIO GEOLOGICO - Dott. Nicola Lauria - Via Casale, 11/f 10015 IVREA (TO)
Tel e fax + 39 - 0125 - 615815 - E-mail studio_gea@tiscali.it
Elaborazione cartografica : GEA s.r.l. - Via Casale, 8 10015 IVREA (TO)

Vietata la riproduzione e la consegna a terzi senza l'autorizzazione scritta dell'autore